Support Universel de Tuyauterie Compact

Fourni avec des Colliers Rapides Universels QT Compact pour un support rapide et facile des tuyauteries dans les services mécaniques et de plomberie.

CARACTÉRISTIQUES / AVANTAGES

- **Rapidité** - Les longueurs prédécoupées éliminent le besoin de coupe sur site, pour optimiser la productivité de la main-d'œuvre
- **Polyvalent** - Peut être boulonné directement au soffite ou au mur avec une profondeur de moins de 5/8 po-15 mm et peut également être utilisé pour un soutien plus superficiel, notamment pour le service électrique
- **Compatibilité** - Les supports sont fournis avec des Colliers QT ou des Colliers Rapides Universels QT Compact avec fixation quart de tour
- **Sécurité** - Santé et sécurité accrues, car aucun outil ni permis pour travaux à chaud n'est requis pour l'installation
- **Robustesse** - Capacité de charge jusqu'à 330 lb-150 kg avec des tailles allant de 1 pi à 4 pi

INSTALLATION

1.

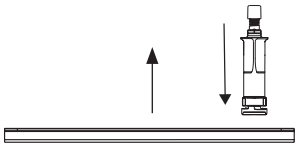

2.

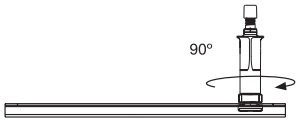

3.

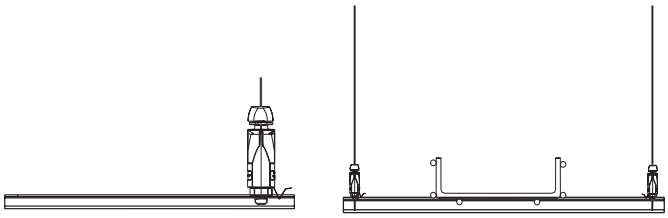

SPÉCIFICATIONS

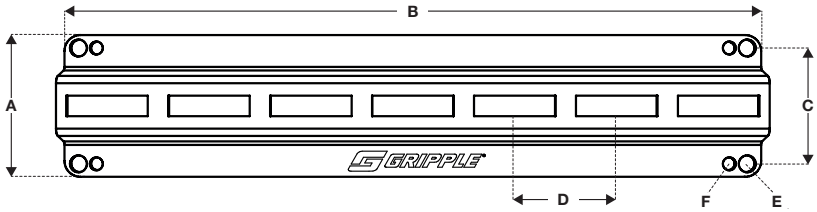

	A		B		C		D		E Ø		F Ø		Nombre de fixations recommandé	Charge maximale en un seul point		Charge uniforme maximale	
	po	mm	po	mm	po	mm	po	mm	po	mm	po	mm		lb	kg	lb	kg
LPB1FT	3 1/16	78	13 3/4	350	2 9/32	58	2	50	11/32	8.5	1/4	6.5	4	165	75	330	150
LPB2FT	3 1/16	78	25 9/16	650	2 9/32	58	2	50	11/32	8.5	1/4	6.5	4	165	75	330	150
LPB3FT	3 1/16	78	37 3/8	950	2 9/32	58	2	50	11/32	8.5	1/4	6.5	6	165	75	260	120
LPB4FT	3 1/16	78	47 1/4	1200	2 9/32	58	2	50	11/32	8.5	1/4	6.5	6	165	75	260	120

Charge maximale en un seul point	Charge maximale du support
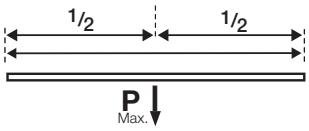	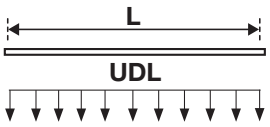

Les valeurs de charge affichées dans le tableau se rapportent uniquement à la tuyauterie suspendue, aux services d'électricité, aux tuyauteries et à d'autres applications où leSupport Universel Compact est fixé directement à la structure. Pour toute autre application, y compris celles qui exigent un Support Universel Compact, veuillez contacter les services techniques Gripple

PRODUITS ASSOCIÉS

QT UniGrip

UniGrip Sortie centrale

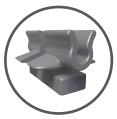
Clip pour panier de câbles

Collier QT

Collier Compact QT

Quart de tour (QT) - Embout

Pour plus d'information sur les produits associés, veuillez nous contacter ou visiter le site **www.gripple.com**

INFORMATIONS TECHNIQUES

Classification de charge :
Voir le tableau des spécifications

Matériau :
BS EN 10346:2009 DX51D (acier doux)

Homologations :
Certifié Lloyds
UL 2239

BUS-PI-LPB-CAN-FRE-3522
Publié en octobre 2020

www.gripple.com

Gripple applique une politique de développement et d'innovation continus. Nous nous réservons donc le droit de modifier les spécifications et d'autres informations sans préavis.

Gripple Canada | 6665 Tomken Road | Units 9 -10 | Mississauga | ONTARIO | L5T 2C4
Tél. +1 905-458-8700 Courriel cainfo@gripple.com